

397400.00

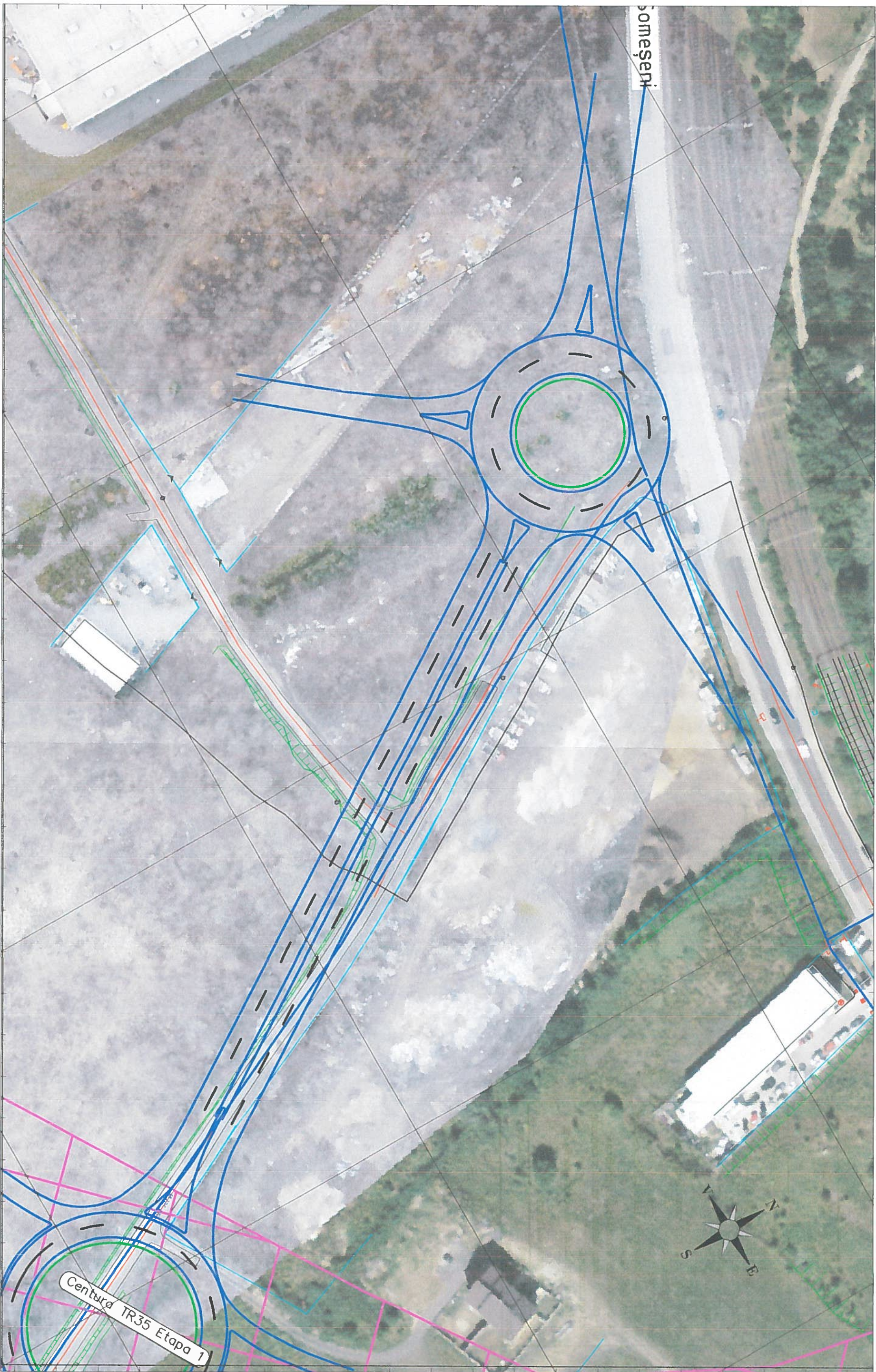

587400.00

397300.00

587200.00



COMPANIA NATIONALA DE  
ADMINISTRARE A  
INFRASTRUCTURII RUTIERE

**LIDER**

TRANSINVEST BUDAPEST Kft  
SPECIALTEGY ÉPÍTŐMÉRNÖKI Kft  
EXPLAN S.R.L.  
CADASIL S.R.L.  
S.C. EXPLAN S.R.L. str. Mărgineasă nr. 21 C1  
Ciluj-Napoca, jud. Ciluj, C.U.I. RO16583121

**Transinvest**  
Budapest

**explan**

**SPECIALTÉRY**  
ÉPÍTŐMÉRNÖKI KFT.

**TITLU PROIECT / PROJECT TITLE**  
STUDIUL DE FEZABILITATE, PUZ # OTAN  
PENTRU PROIECTUL  
ETAPA I - DRUM TRANSREGIO FIELEAC  
TR35 CENTURA METROPOLITANĂ  
ETAPA II - DRUM TRANSREGIO FIELEAC  
TR35 DRUMURI DE LEGĂTURĂ

**Bloc de semnătură / Signature block**  
 Note: Aceasta planșă este proprietatea intelectuală a societății. Reproducerea necorespunzătoare este interzisă fără acordul scris al societății / Note: This drawing is the intellectual property of the association. Reproduction of this drawing is prohibited without the written approval of the association



**FAZA:** Studiu de fezabilitate - Aviz Etapa II  
**PHASE:** Feasibility study - Entitles Accord Phase II

**Manager de proiect:** ing./eng.  
**Project manager:** Petru CIUFUDEA

**Self project:** ing./eng.  
**Chief of project:** silviu TECEȘILU

Proiectant: Designer:	ing./eng. Tudor TEQZEȘIU
--------------------------	-----------------------------

TITLU PLANSĂ :

**AVIZE ETAPA II PLAN DE SITUATIE  
DRUMURI DE LEGATURA UAT CLUJ - NAPOCA**

## GENERAL LAYOUT

### CONNECTION ROADS UAT CLUJ - NAPOCA

CONNECTION ROADS UAT CLUJ - NAPOCA

STATION NAME	ELEMENT	DESCRIPTION	TRIP NUMBER
717	ET	PS	012

NUMAR NUMERO	012
-----------------	-----



COMPANIA DE APĂ SOMEȘ S.A. CLUJ-NAPOCA	
AVIZ <u>39690/2887</u>	BIROU TEHNIC
DT/BT/ <u>27.11.20</u> <u>20</u>	
Se avizează favorabil lucrarea cu respectarea următoarelor clauze:	
1. La atacarea lucrărilor se va solicita predarea a de amplasament și se vor efectua sondaje pentru identificarea rețelor de apă - canal și se va solicita asistență tehnică secției apă - canal.	
2. Lucrările de săpătură din zona conductelor de apă - canal se vor executa manual în vederea evitării deteriorării acestora.	
3. Distanțele dintre rețelele de apă - canal și celelalte rețele sau construcții vor fi cele prevăzute de normativele în vigoare.	
4. De eventualele avarii aduse rețelor de apă - canal în timpul executării lucrărilor răspunde direct constructorul.	
5. Traseul rețelor de apă - canal este figurat informativ	
Prezentul aviz este valabil până la data de: <u>27.11.2021</u>	
Conducte publice apă	Semnătura
Conducte publice canal	